Eteläharjun eteläosa ja Bellanmäki, asemakaavan muutos
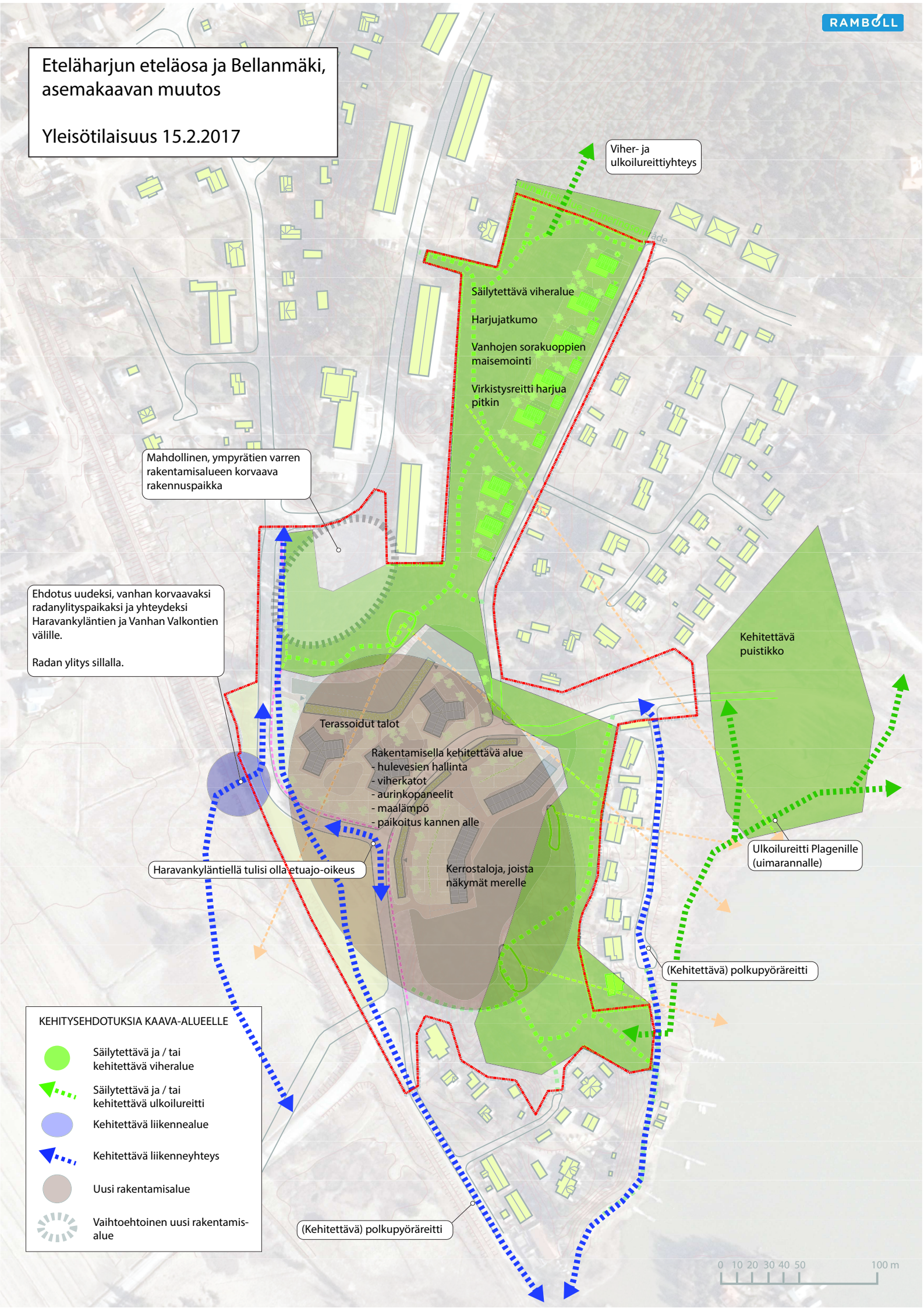
Yleisötilaisuus 15.2.2017